

DIMENSIONES CASETA SEMIENTERRADA:
 1050X1200X H500
 (separar la caseta de la pared al menos 30 cm para la apertura de la tapa)
 L variable: en función de la ubicación de la depuradora.

* ALTURA DE EXCAVACIÓN PARA DEJAR LA PISCINA A NIVEL DEL TERRENO.

SI LA PISCINA NECESITA ELEVARSE POR ENCIMA DE LA COTA DEL TERRENO, DEBERÁ DESCANTARSE A LA ALTURA DE EXCAVACIÓN LA ALTURA QUE SE HAYA ELEVADO LA PISCINA.

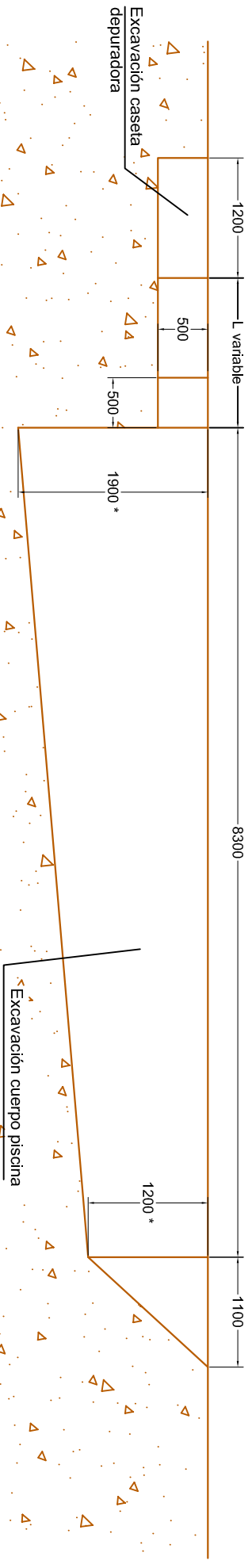

PISCINA MODELO RUBI	
EXCAVACIÓN PISCINA	
EDICIÓN	ESCALA
	1/60